Bulletin communal

ELLEMELLE - OUFFET - WARZEE

Avril 2022

- Rue du Village 3 – 4590 OUFFET
- commune@ouffet.be
- www.ouffet.be
- T : 086/36.61.36
- F : 086/36.73.79

Application mobile

Lundi :	9h – 12h
Mardi :	9h – 12h
Mercredi :	9h – 12h et 13h – 16h
Jeudi :	9h – 12h
Vendredi :	9h – 12h
Samedi* :	Sur rendez-vous

(* Permanences matière « population » uniquement)

Service travaux de la Commune

Plan d'Investissement (P.I.C.)

Les rues Halbadet et Tige Pirette seront bientôt réfectionnées par l'entreprise LEGROS dans le cadre du Plan d'Investissement.
Des travaux au niveau des trottoirs sont également prévus.

Création d'un logement de transit rue Perron

La Commune réalise un nouveau logement de transit dans la rue du Perron. Les travaux relatifs au gros œuvre, attribués à l'entreprise GAETAN HEUSDENS, ont débuté.

Rénovation de la Salle du Conseil communal

Les ouvriers communaux ont rénové la salle du Conseil communal.
Ainsi, un nouveau plafond acoustique a été posé, les luminaires ont été remplacés et les murs ont été repeints.

Travaux de plantation

Les ouvriers communaux ont replanté des châtaigniers ainsi que des charmes dans le bois dit « du loup » situé à proximité du parc artisanal. Ainsi, approximativement 800 plants ont été plantés

Parking rue Perron

Le parking situé rue du Perron a été aménagé avec la pose de jardinières et de bordures.
Le stationnement des véhicules y est à présent mieux structuré et optimalisé.

Réfection du chemin reliant la rue Brihi Tiyou à la rue Es Golet

La Commune a empierré le chemin situé entre la rue Brihi Tiyou et la rue Es Golet. Ce chemin pourra à présent être praticable par le plus grand nombre et par tout temps.

Salle Aurore

Au terme d'un chantier qui a débuté en juin 2020, Ellemelle sera bientôt doté d'une toute nouvelle salle communale

Broyage de branches par les services communaux

Comme chaque année, **du 25 au 29 avril 2022**, les services communaux pourront effectuer, chez vous, le broyage de vos tailles de haies et autres branchages.

Les demandes devront être adressées **pour le 18 avril au plus tard** par courrier à l'Administration communale, rue du Village, 3 ou par courriel à jean-francois.dieudonne@ouffet.be.

N'oubliez pas de mentionner vos coordonnées, un numéro de GSM si possible ainsi que la quantité approximative des déchets (en m³).

Les branchages devront être accessibles avec un véhicule et les sections des branches devront faire maximum 8 cm de diamètre. Les racines ainsi que les branches de plus de 8 cm de diamètre resteront sur place.
Le service des travaux prendra contact avec vous pour les modalités pratiques.

Il convient de souligner que **ces prestations** se dérouleront uniquement durant les heures de travail entre 8H00' et 16H00' en semaine (uniquement en matinée le vendredi) et **sont limitées à maximum 2 heures par famille**.

Bibliothèque communale : L'heure du conte

Comme tous les **derniers mercredis du mois, l'heure du conte du mois d'avril se déroulera entre 15h30 et 16h30, le mercredi 27/04/2022.**

N'oubliez pas que, pour que la session se passe au mieux, la bibliothèque ferme ses portes au public à 15h30 lors de ces animations.

Ecole Saint-Joseph : Journée portes ouverte et fancy fair

A vos agendas, le **dimanche 22 mai** : Journée portes ouvertes et fancy-fair à l'école Saint-Joseph.

L'affiche d'invitation sera diffusée lors du prochain bulletin communal.

La plume au bout de la langue dans notre Chou'ette école

La Chou'ette école

Fin janvier 2022, notre école a accueilli Madame Rousseau – auteure. Via le projet la plume au bout de la langue, nous avons créé des ateliers lecture en maternelle et des ateliers écriture en primaire.

Au programme : découverte du livre la « Chose » avec nos petits et création d'atelier sous forme d'enquête avec les plus grands. Nous avons ainsi pu aborder les différents types de textes et s'initier à la création d'histoires.

Une belle matinée durant laquelle les élèves ont pu s'exercer à devenir de petits écrivains.

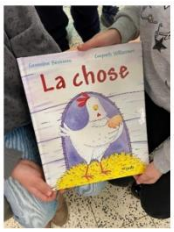

Activités et événements au Service ATL

Notre service Accueil Temps Libre communal organise cette année plusieurs événements dédiés aux enfants :

1° **Le samedi 16 avril à 9h30 : Chasse aux œufs** dans les jardins de la sittelle pour les **enfants de 2 à 5 ans.**

2° **Du 12 mars au 16 avril** : Chasse au trésor de Pâques pour **les enfants de 6 à 12 ans** :

- → L'itinéraire de 5 km est accessible aux poussettes ;
- → Le document à compléter ainsi que l'itinéraire sera accessible sur le site de la commune et le Facebook de la Sittelle, ainsi qu'à l'administration communale - Service ATL ;
- → Le butin sera à récupérer le samedi 16 avril à 9h30 à la sittelle.

3° **Le samedi 21 mai de 10h00 à 16h00 :** La journée des Kids pour **les enfants de 0 à 12 ans :**

L'administration communale et le service ATL ont pris l'initiative d'organiser leur première journée dédiée à tous les enfants de 0 à 12 ans qui sera axée sur la découverte, l'initiation, le divertissement et l'amusement.

Les clubs, associations et services de la commune seront mis en avant lors de cette journée au travers de multiples activités, telles que :

- → Démonstrations et initiations pour les clubs sportifs (danse, tennis, judo) ;
- → Activités ludiques organisées par l'Académie des Ardennes, le Patro, la Sittelle, la Police, etc.
- → Ravitaillement (bar et pain saucisses)
- → Surprises pour les enfants (Château gonflable, animations, etc.)

Ouvert à tout le monde ! On vous y attend nombreux.

Plus de renseignements ?
Contacter Emilie BEAUMONT, Coordinatrice ATL
emilie.beaumont@ouffet.be - 086/849.319.

Téléservice du Condroz : Activités du mois d'avril

Lundi 25 avril :

Balade au départ du parc communal de Hamoir - Départ 10h - Guide : Patrick
Au retour : « lunch » au prix de 10€ (réservation obligatoire avant le 20/04)
Dès 14h : Conférence « Sénior et sportif, oui mais quel sport choisir ? » - Orateur : M. BOUCLY

Jeudi 28 avril : Voyage autour d'une fourchette à la Maison du Village à FILOT - Dès 12h30.

→ **Infos et réservation pour les activités** : Patricia HOTTE, Coordinatrice au 086/36.67.18 ou au 0479/29.81.18

C.C.C.A. : Activités du 2ème trimestre 2022

Depuis plusieurs années, la Maison d'Accueil Communautaire (MAC) vous propose tous les mardis de passer une journée de rencontre et de détente animée par Catherine LEMPEREUR.

Marcel DEFRERE recherche des **joueurs d'échecs**. N'hésitez pas à vous manifester ! (0488/757818 marceldefrere@gmail.com)

Bientôt les **danses de salon commenceront à la salle d'Ellemelle**, sans doute les mardis, dès que celle-ci ouvrira ses portes. Les infos suivront prochainement. Avis aux amateurs !

Fleurs de Mamine	Rosine DETAILLE	MAC	Vendredi	15/04 20/05 17/06	14h – 16h30	10€	Attention, exceptionnellement le **15/04 à la salle aux oies.**
Bien-être Chromothérapie, aromathérapie	Catherine LAMPEREUR	MAC	Mardi	19/04 03/05	14h – 16h30	5€	Réservation obligatoire chez Mariette HENRY
Repas rencontre-détente	Christiane NOËL	Salle aux Oies	Jeudi	15/04	12h – 15h	12€	Renseignement à la réservation via Mariette.
Passeurs de mémoire	Pol GILLET	MAC	Mardi	24/05 28/06	14h – 17h	5€	Thème communiqué par Mariette lors de la réservation.
Tricotons ensemble	Mariette HENRY	MAC	Jeudi	21/04 05/05 19/05 02/06 16/06	14h – 16h30	5€	Aiguilles, laines, … Et votre bonne humeur !
Jeux de société (échecs, scrabble, carte)	Marcel DEFRERE	MAC	Tous les lundis		14h – 18h	Gratuit	Pas de réservation. Venir sur place le lundi
Cours de chant et d'animation musicale (solfège)	Ann-Melody REGINSTER	Salle aux Oies	Lundi	25/04 09/05 23/05 27/06	14h – 16h	10€	Se munir de crayon, gomme, feuilles et réserver à temps.
Jeux « extérieurs » (pétanque, Molky, quilles)	Yves SERVAIS	Tour de justice	Samedi	23/04 14/05 11/06	14h – 16h	Gratuit	Pas de réservation. Venir sur place.

Les réservations obligatoires doivent se faire auprès de Mariette HENRY au 0479/78.93.78 au plus tard 5 jours avant l'activité.

Attention, la grande majorité des ateliers a un nombre limité de places et la participation aux frais ne doit en aucun cas être un frein à votre participation

Pour le CCCA,
Mariette est à votre écoute !
0479/78.93.78

Terre asbl : Emploi, Environnement, Solidarité !

Vos armoires débordent de vêtements que vous ne portez plus ? Déposez-les dans une bulle de Terre asbl. Vous ferez un geste pour l'emploi, pour l'environnement et pour la solidarité.

Pourquoi donner ?

Emploi – Depuis 70 ans, Terre asbl cherche à offrir une place à chacun dans la société. Le secteur de la récupération textile permet ainsi à des personnes peu ou pas qualifiées de vivre dignement d'un travail. La barre symbolique des 250 emplois, encourage Terre asbl à poursuivre sa mission d'insertion par le travail.

Environnement – Plus de 50 % du textile récupéré est réutilisé comme vêtements de seconde main. Une partie est revendue en circuit court dans les 21 magasins de Terre asbl. On évite ainsi de surconsommer les matières premières pour produire des vêtements neufs et on réduit le volume de déchets.

Solidarité – Terre asbl soutient le démarrage d'initiatives d'économie sociale, en Belgique et à l'étranger.

Comment donner ?

- ✓ **Donnez uniquement des vêtements réutilisables** (propres et secs).
- ✓ Emballez les vêtements dans un **sac fermé**.
- ✓ Liez les **chaussures par paire** (à l'aide des lacets ou d'un élastique).
- ✓ Terre reprend aussi les **accessoires** et le **linge de maison**
- ✓ **Si une bulle est pleine**, ne déposez pas de sacs à côté de celle-ci. Vous pouvez signaler une bulle pleine en téléphonant au **04/240.58.58**

Où donner ?

Ellemelle	Rue de Verlée (Salle l'Aurore)
Ouffet	Rue aux Oies - Rue de Hody (recyparc) - Tige de Fairon (Delhaize)
Warzée	Tige de Pair (foot)

Statistiques : Textiles ménagers collectés à OUFFET entre 2021 et 2021

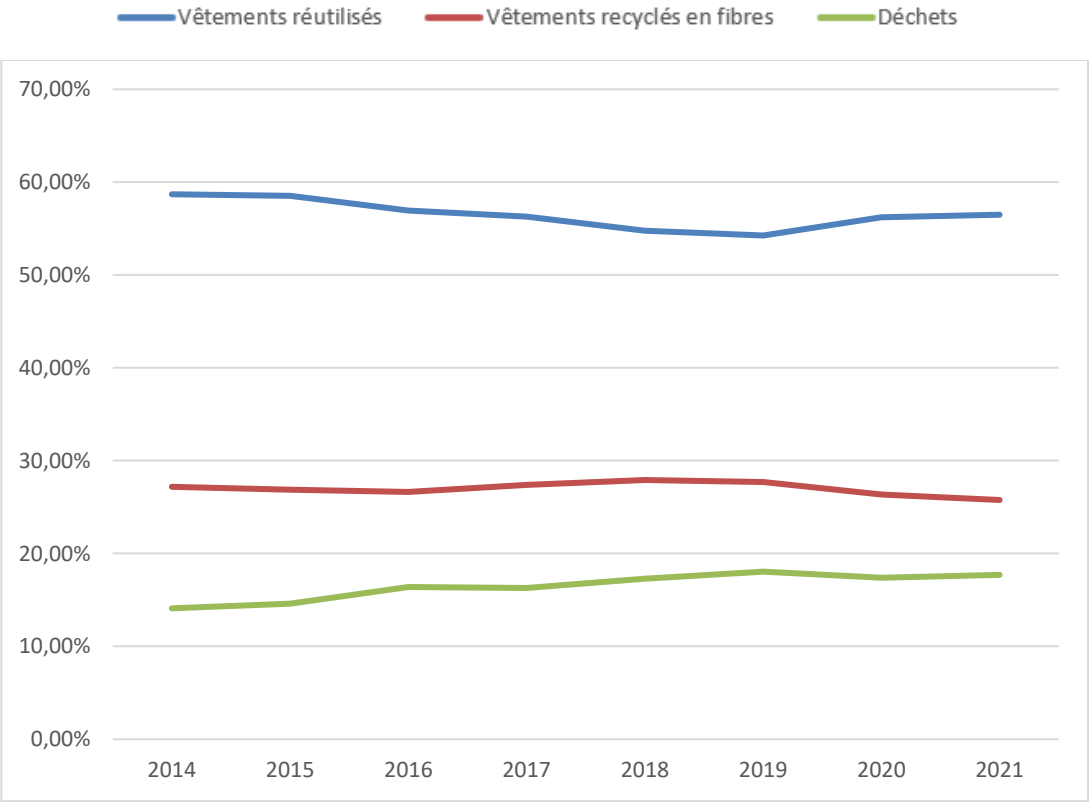

	2014	2015	2016	2017	2018	2019	2020	2021
Kg collectés	34.909	32.596	32.374	35.079	32.994	35.808	25.445	35.808

BeWaPP : Le Grand Nettoyage de printemps !

La 8ème édition du Grand Nettoyage se tiendra les **5, 6, 7 et 8 mai prochains** ! À l'approche des beaux jours, ce rendez-vous désormais incontournable mobilise des dizaines de milliers de Wallons désireux de rendre leur environnement plus propre et plus agréable !

En effet, depuis 2015, le temps d'un week-end, tous les Wallons – citoyens, écoles, clubs de sports, mouvements de jeunesse, entreprises et associations diverses – se mobilisent autour d'un objectif commun : ramasser les déchets qui jonchent nos rues, nos chemins de campagne, pistes cyclables et autres pour que notre région soit plus agréable à vivre.

Les inscriptions pourront s'effectuer, sur le site de BeWaPP du **7 mars jusqu'au 25 avril à minuit**.

Pour plus d'informations : www.bewapp.be gn@bewapp.be facebook.com/bewapp.asb

---

Parcours de sensibilisation aux langes lavables

Intradel a publié sur son site une **brochure et des capsules vidéo** pour vous (in)former sur les langes lavables et obtenir une **prime** à l'achat ou à la location de langes lavables !

Cerise sur le gâteau en 2022 : des **ateliers de découverte** partout dans la province de fin mars à fin décembre.

<u>Vous êtes (futurs) parents ?</u>
Votre commune, en collaboration avec Intradel, vous fait **découvrir l'utilisation des langes lavables** à la maison à travers une **brochure**, des **capsules vidéo,** des **ateliers de découverte** et une **prime à l'achat ou la location**.

Une fois familiarisé(e)s avec les premières notions grâce à notre brochure et à nos vidéos, vous pourrez poser toutes vos questions à une animatrice spécialisée en langes lavables lors d'un atelier de découverte (non obligatoire pour l'obtention de la prime mais super intéressant quand même !)

<u>Vous êtes professionnels de la petite enfance ?</u>
Nous vous accompagnons à l'accueil d'un ou plusieurs enfants en langes lavables à l'aide d'**outils et de conseils pratiques**. Des ateliers vous seront spécialement réservés afin d'échanger avec d'autres professionnels de la petite enfance et poser vos questions !

➔ **Intéressé(e(s)) de découvrir le parcours et d'en savoir plus ?** Complétez le formulaire sur www.intradel.be via les onglets suivants : Accueil ▸ Produire moins de déchets ▸ Réduire ses déchets ménagers ▸ Langes lavables ▸ Action communale : parcours de sensibilisation aux langes lavables

info | Intradel

COLLECTE PORTE À PORTE

MON CONTENEUR EN LIGNE : RAPPEL ET NOUVEAUTÉ !

Vous le savez sûrement, il vous est possible de consulter votre production de déchets

COMMENT ?

Rendez-vous sur le site internet d' Intradel « **Mon conteneur en ligne** »

Accédez à mon conteneur en ligne par ici

AUTHENTIFICATION

Pour ce faire, rien de plus simple : munissez-vous du **login** et **mot de passe** qui vous ont été communiqués lors du démarrage de la collecte en conteneurs sur votre commune et identifiez-vous.

Vous avez oublié vos identifiants ?

*> Pas de problème : contactez le call-center d'Intradel au **04 240 74 74** afin que ceux-ci soient renouvelés et vous soient envoyés par courrier postal.*

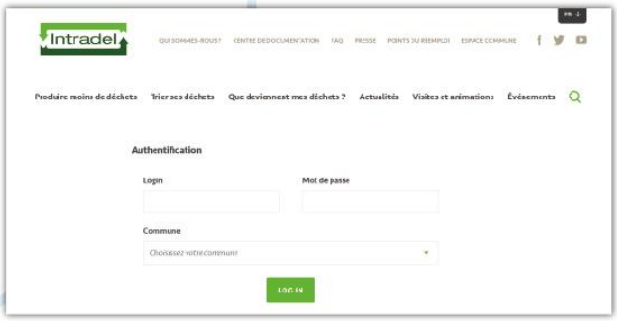

NOUVEAUTÉ

Il est désormais possible de **consulter vos apports à quotas au recyparcs** via cette même page > « Mon conteneur en ligne ». Gérer ceux-ci n'en sera maintenant que plus simple !

infos

Intradel

04 240 74 74

www.intradel.be

Avis d'enquête publique – Décret voirie communale

Le collège communal fait savoir qu'il a été saisi d'une demande de modification de voirie.

Situation du terrain concerné : Ouffet, rue Halbadet, parcelle cadastrée section C n°74 C (précadastrées C 74D et 74E)

Le projet : Intégration d'une emprise de voirie de 106 m² afin de porter la limite du domaine public à 4,50 mètres du bord de l'asphalte en prévision de l'urbanisation des terrains concernés

Le dossier est soumis à enquête publique du <u>31 mars 2022 au 29 avril 2022</u> en application du décret relatif à la voirie communale du 6 février 2014.

Le dossier peut être consulté les jours ouvrables à l'Administration communale d'OUFFET, rue du village n°3 à 4590 OUFFET (s'adresser à l'accueil) du lundi au vendredi de 09 H à 12 H, le mercredi après-midi de 13 H à 16 H et le samedi matin de 10 H à 12 H (***hors période COVID***).

Les réclamations et observations écrites sont à adresser au collège communal et porteront la mention : **<u>ENQUETE PUBLIQUE (Mod.Voirie rue Halbadet</u>**).

- Par courrier ordinaire à l'adresse suivante : Collège Communal d'Ouffet, rue du Village n° 3 à 4590 OUFFET ;
- Par fax : 086/36.73.79 ou courrier électronique à l'adresse suivante : commune@ouffet.be ;
- Remises à Madame Charlotte BRUNIAUX, Directeur général, dont le bureau se trouve au rez-de-chaussée.

Les réclamations et observations orales peuvent être formulées pendant la même période sur rendez-vous auprès de Madame Charlotte BRUNIAUX, ou lors de la séance de clôture de l'enquête.

<u>La séance de clôture de l'enquête publique</u> <u>aura lieu à l'adresse suivante : Administration communale d'Ouffet, rue du Village n° 3 à 4590 OUFFET,</u> **<u>le 29 avril 2022, à 11h30</u>.** Le conseiller en aménagement du territoire et en urbanisme, chargé de donner des explications sur le projet est Madame Charlotte BRUNIAUX, dont le bureau se trouve au rez-de-chaussée.

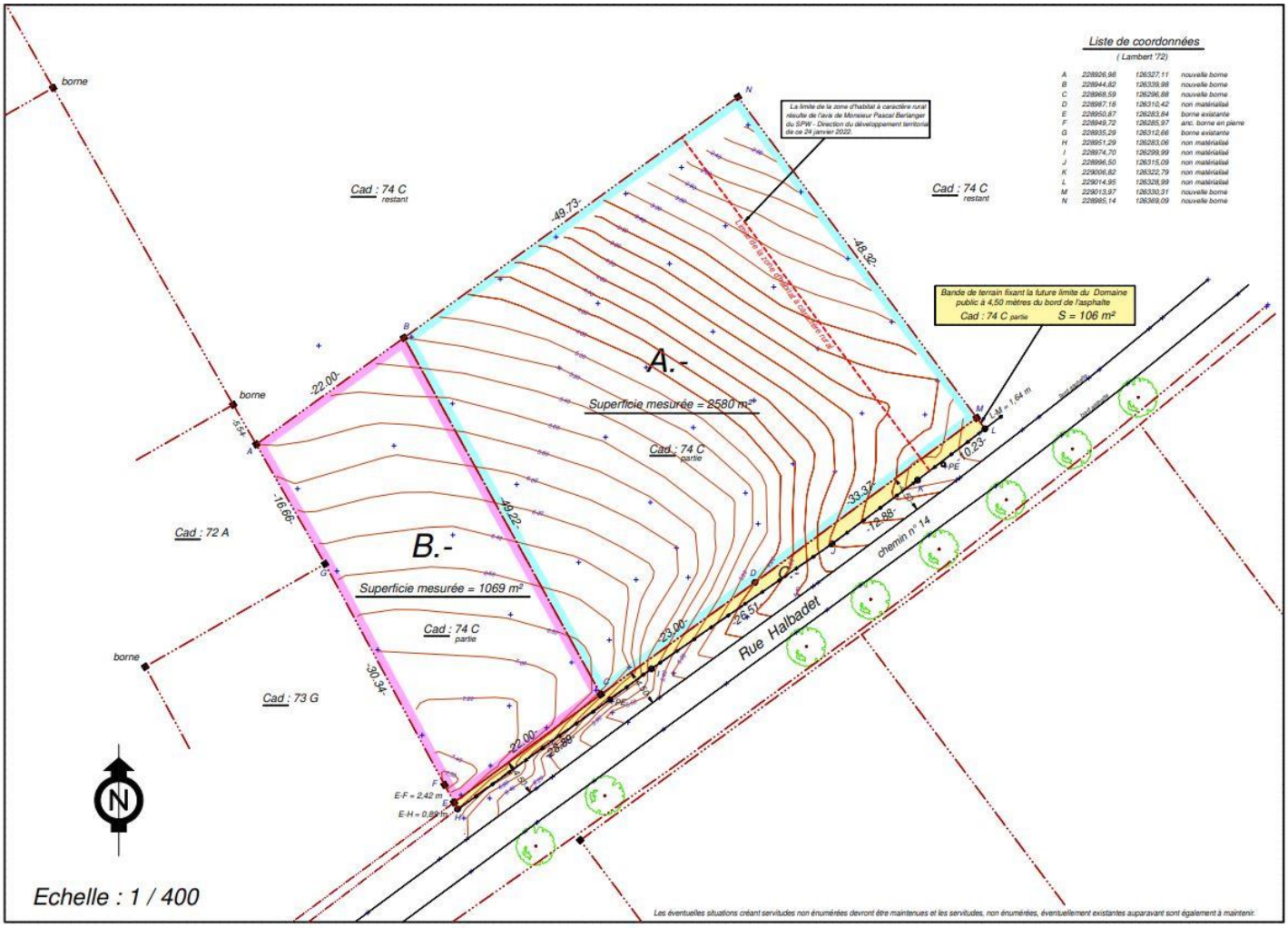

Editeur responsable : Arnaud MASSIN, Echevin de l'information